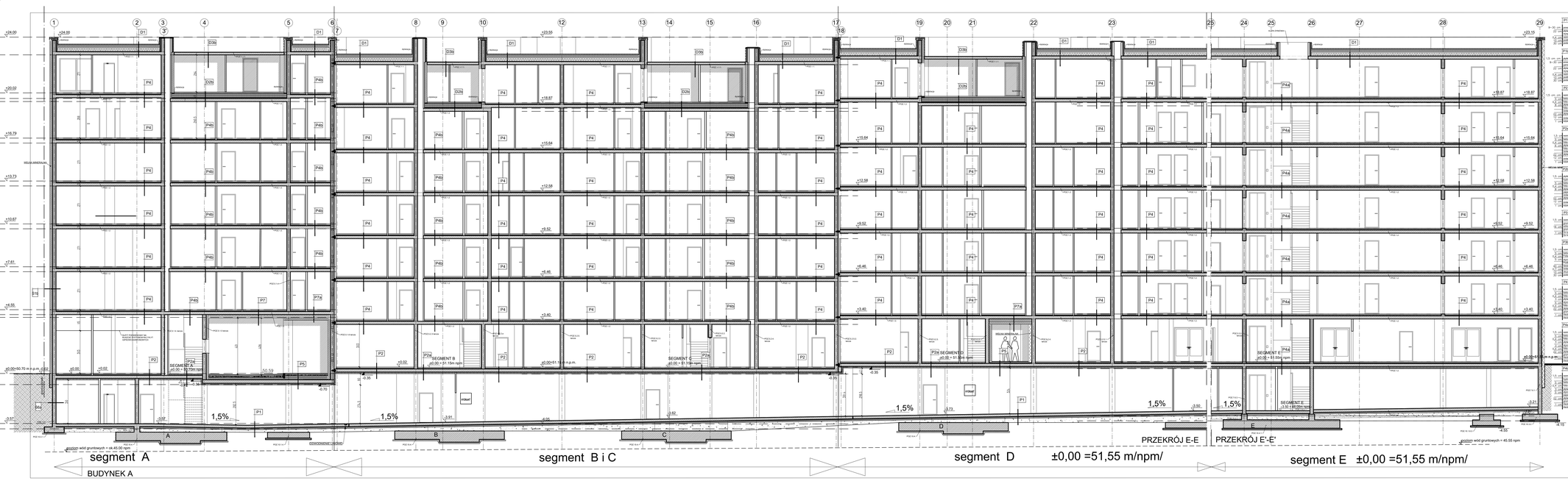

PROJEKT TECHNICZNY		ARCHITEKTURA	
NAZWA OBIEKTU BUDOWLANEGO	Budynek mieszkalny wielorodzinny A		
NAZWA RYSUNKU	Przekrój podłużny (E-E,E'-E')		
PROJEKTANT	mgr inż. arch. Andrzej Myga	PODPIS	SKALA
NR UPRAWNIEŃ	NA-7/10/1997/9		1:100
DATA SPORZĄDZENIA	12.09.2022		
SPRAWDZAJĄCY	mgr inż. arch. Adrianna Tyrakowska	PODPIS	NR RYSUNKU
NR UPRAWNIEŃ	2/KPOKK/2019/8		A.15
DATA SPORZĄDZENIA	12.09.2022		